

DEPARTEMENT DU NORD

COMMUNE DE CYSOING

A V I S

Il est porté à la connaissance des habitants que des travaux vont être entrepris sur le territoire de la commune.

Nature des travaux : **Travaux de renforcement**
Localisation des travaux : **Ligne à 2 circuit 400 kV AVELGEM-AVELIN 2 et AVELGEM-MASTAING**
Période des travaux : **Du mois Janvier 2019 à JUILLET 2019**

Les travaux projetés sur l'ouvrage pourront être consultés à la Mairie.

L'exécution des travaux sur cet ouvrage a été confiée par RTE, à :

**INEO/CTEAM (Travaux Ligne Aérienne)
MCCF et SPIE (travaux fondations)**

Pour toute réclamation concernant l'exécution de ces travaux ainsi que pour tout règlement de dégâts qui pourraient être éventuellement occasionnés, les intéressés peuvent s'adresser à :

M. GACHE (06 20 88 87 78)

Pour tout problème, les riverains pourront contacter le représentant local de R.T.E., qui assurera le contrôle de ces travaux.

Réseau Transport Electricité
Centre Développement Ingénierie
62 rue Louis Delos
59700 MARCQ EN BAROEUL

Monsieur NEWITECKI
Email : jeremie.newitecki@rte-france.com

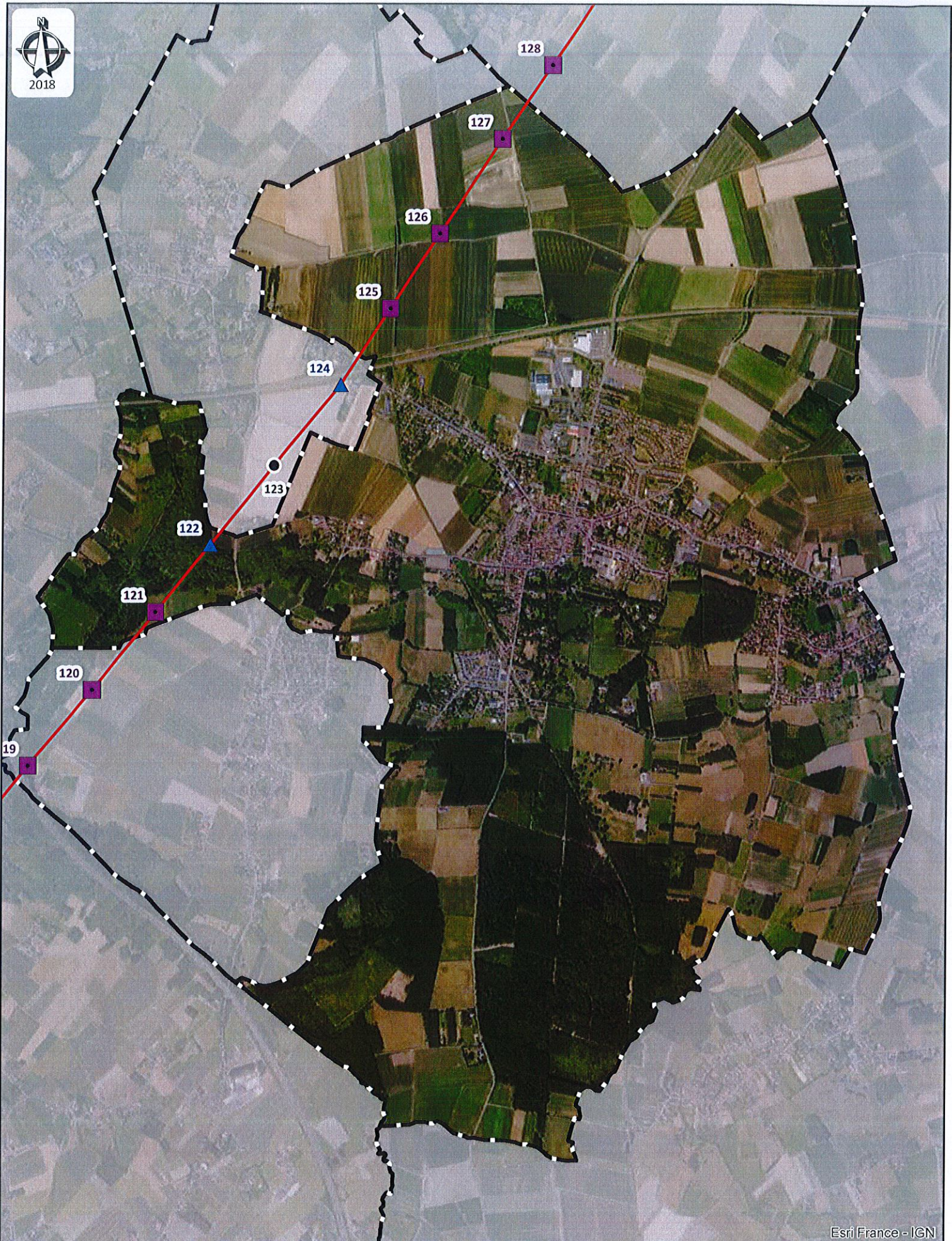

Esri France - IGN

**PROJET INTERCONNEXION
FRANCE - BELGIQUE**

Commune de CYSOING

0 1 Kilom
Barre d'échelle:

Echelle de référence en format A4 : 1:24 000

Page 5 sur 12

Date d'enregistrement : 23/11/2018 08:14:11

Nom du document : 030-12 Atlas VA indice 5

Carte réalisé par Christophe DELMER

Planimétrie rattaché au système de coordonnées: RGF 1993 Lambert 93



Travaux

Fondations à renforcer



Fondations à renforcer / Kit